Freire da Cruz
Aula de SAP

Anexar arquivos no SAP

Transação de exemplo “ME23N”

Olá caro aluno, nesta aula você vai aprender a anexar arquivos no SAP pela transação “ME23N”.

1. Primeiramente vamos para o canto superior esquerdo e digite a transação “ME23N”. Depois de digitar a transação clique na tecla do teclado“Enter” ou no tique verde a esquerda do campo de preencimento.
2. Após teclar o “Enter” ou clicar o “Tique verde” o SAP vai exibir para você a tela abaixo:

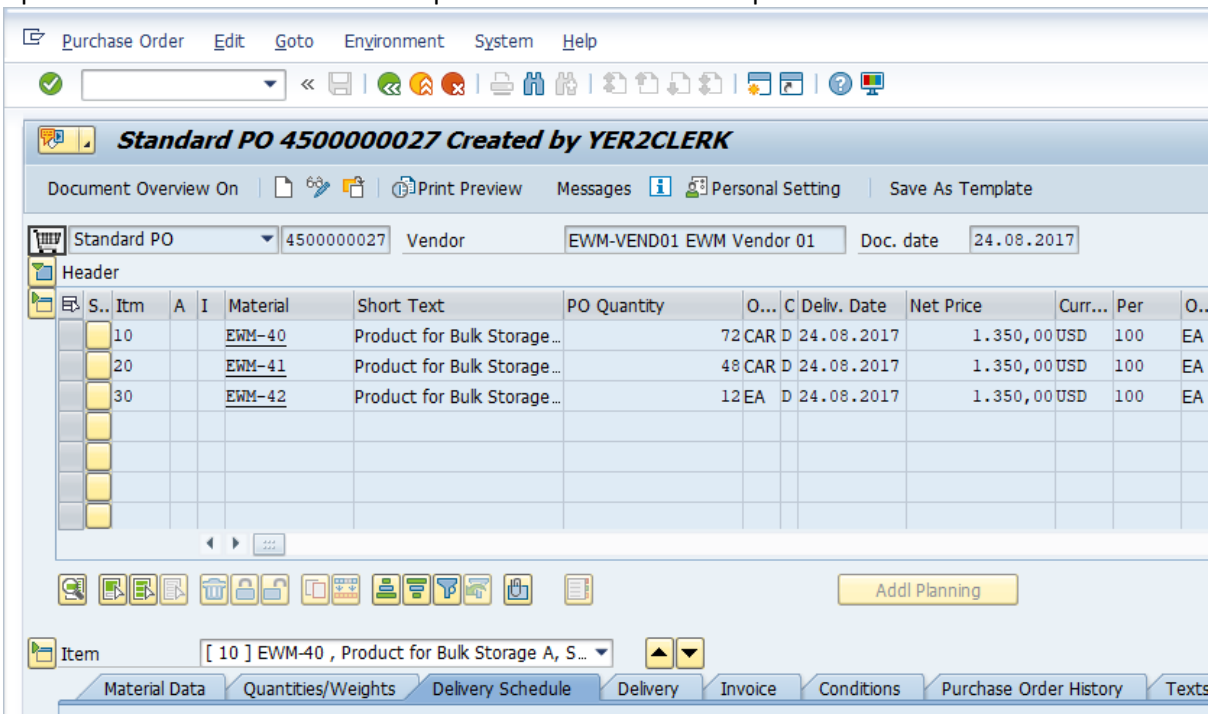

3. Siga os passos abaixo:

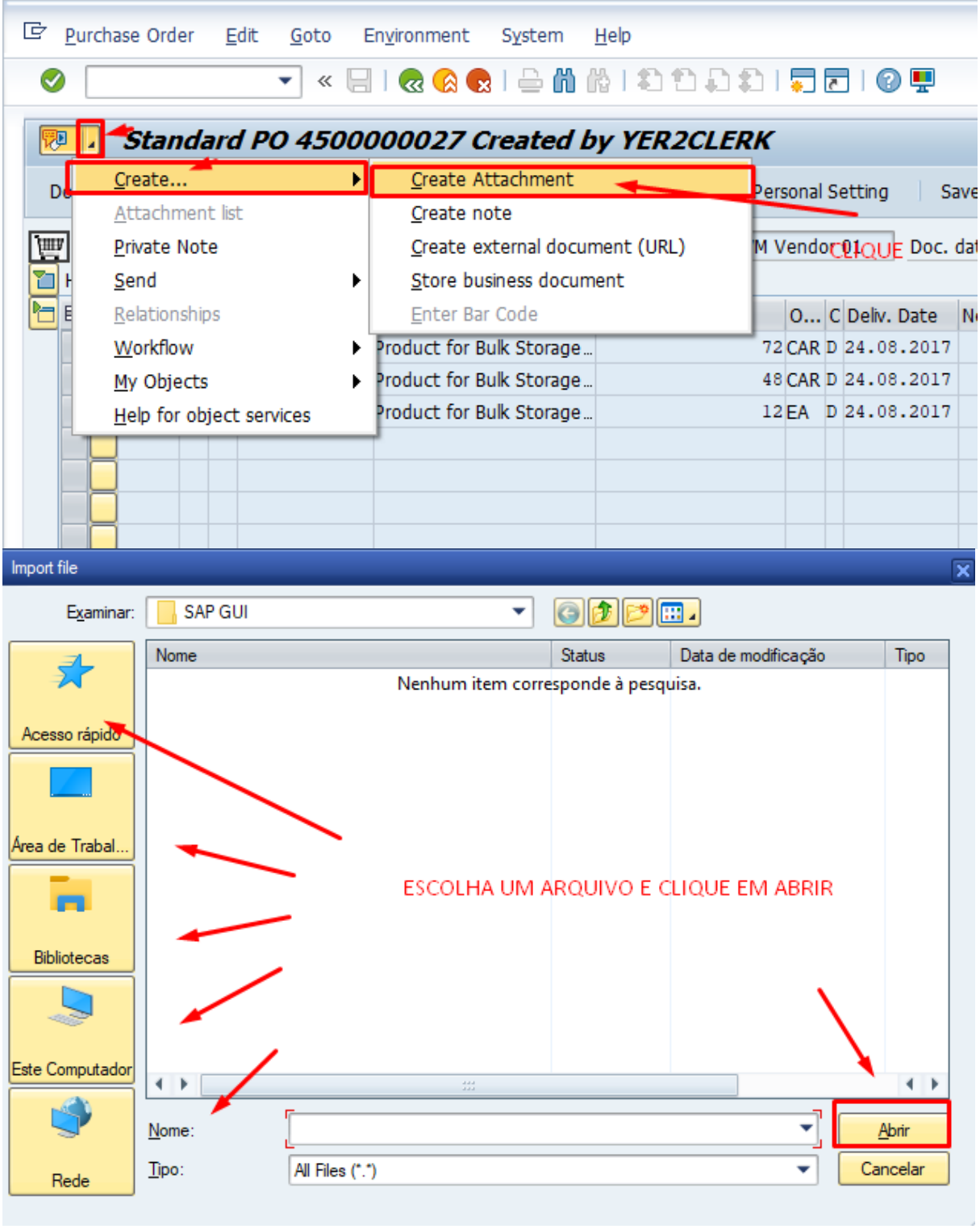

4. Para visualizar o arquivo siga os passos abaixo:

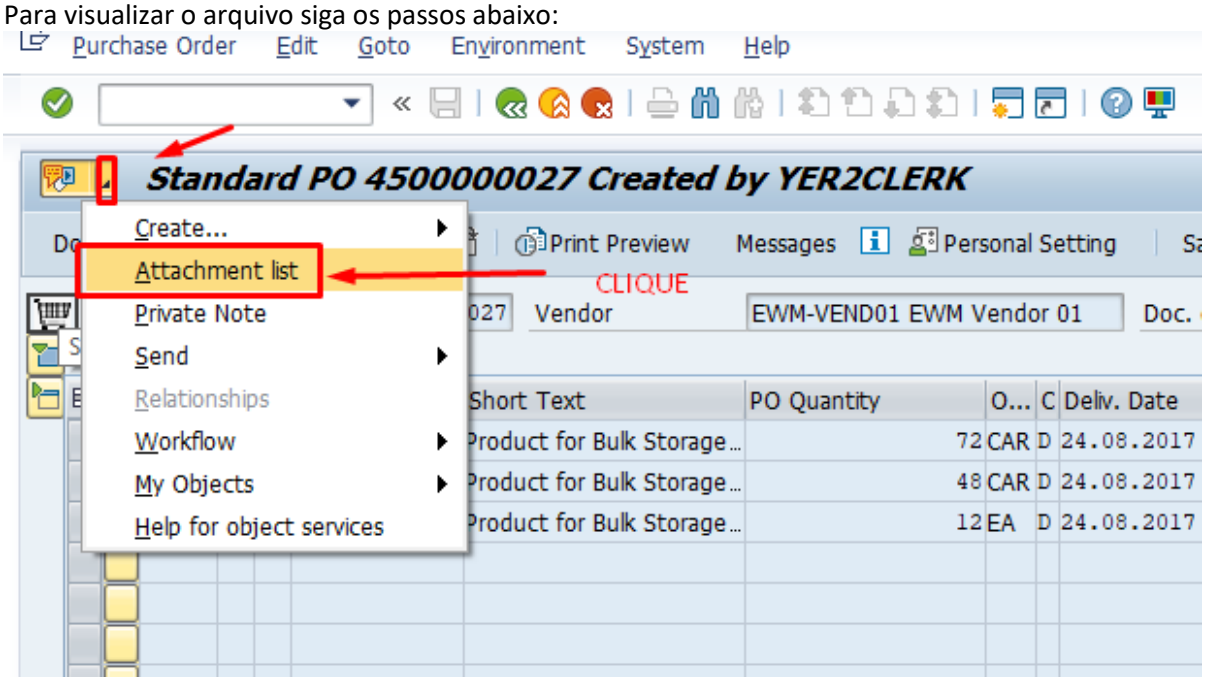

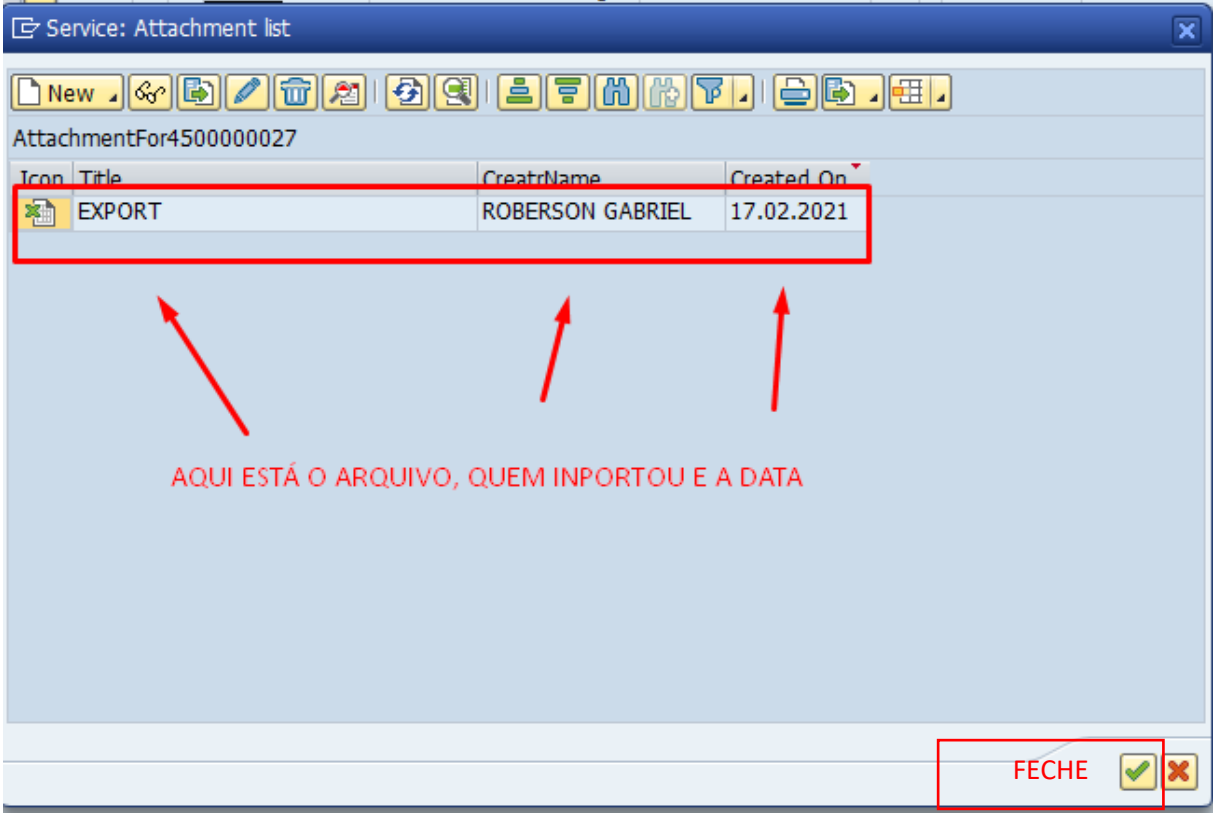

5. Para finalizar e voltar na tela inicial clique na bolinha amarela ou digite "/N" no campo de transação e tecle a tecla Enter do teclado

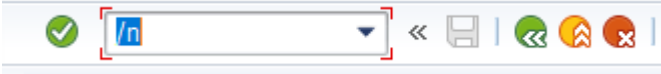

6. Parabéns!!! Você conseguiu usar a transação ME23N e já sabe anexar um arquivo no SAP.

Aula Básica de Inglês:

New	-	Novo
Create	-	Criar
Attachment	-	Arquivo
Title	-	Título